

# be clinic

private hospital  
plastic surgery

**project:** het betreft de volledige verbouwing van een pand uit de jaren 70 tot een ultramodern privé hospitaal. het volledige gebouw is ontmanteld en opnieuw bekleed met een nieuwe gevel in respect voor de bestaande indeling. er is geopteerd om te werken met een pallet van grijstinten om een sober maar toch stijlvol imago te creëren.

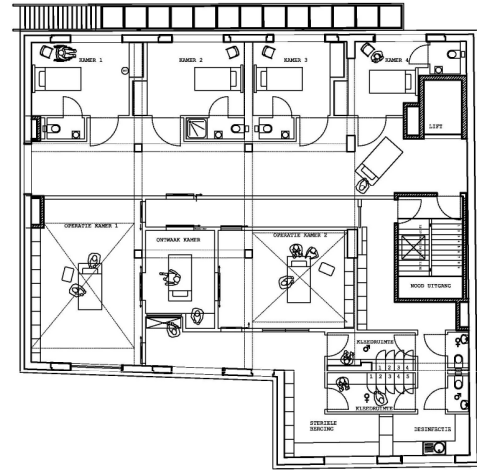

**interieur:** vanwege de drukke weg vooraan is er gekozen om de ingang tot de kliniek achteraan te maken om zo een discrete toegang te verkrijgen. binnenin heerst er een rustige sfeer gecreëerd dankzij het samenspel van indirecte verlichting met witte en zachtgrijze tinten. op de tussenverdieping is er een receptie met wachtruimte en bijhorende consultatie ruimten. de bovenste verdieping is uitgerust met twee hoog-technologische operatie kamers en vier luxe logeer kamers.

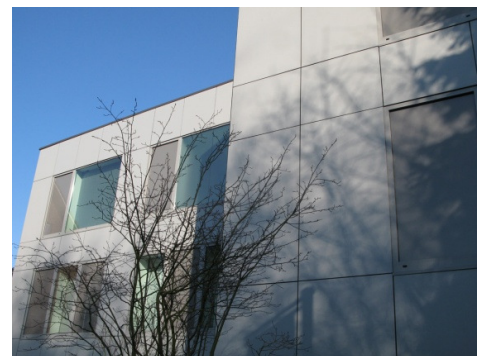

<b>project</b>	be clinic
<b>functie</b>	prive hospitaal
<b>stad</b>	overijse
<b>land</b>	belgie
<b>jaar</b>	2010
<b>budget</b>	1.500.000€
<b>fase</b>	opgeleverd

**techniek:** het volledige project beantwoordt aan de EPB eisen inzake laag energie verbruik, mede dankzij de hoge isolatiegraad en het evenwicht tussen de verschillende energie technieken